



## Touch2Print 版快速指南

本指南中包含的信息不具有合同性质，如有更改，恕不另行通知。

本指南中介绍的软件按许可协议销售。软件只能按照该协议的条款进行使用、复制或翻录。

未经 TEKLYNX Corporation SAS  
的书面授权，不得以任何形式复制、翻录或传播本指南的任何部分，或用于购买人个人使用以  
外的任何用途。

© 2024 TEKLYNX Corporation SAS,  
保留所有权利。

## 目录

概述 .....	4
界面 .....	4
命令 .....	6
开始使用 .....	6
受限访问 .....	7
标签子集设置 .....	7
高级打印设置 .....	7
专业提示 .....	8

## 概述

此工具旨在帮助您从触摸屏打印标签。

为了实现这一点，它具有以下几个特点：

- 更大的按钮和文本，以避免发生错误
- 按钮/菜单位于底部，以避免手和前臂遮盖屏幕
- 面向左手用户的选项（按钮将位于对话框文本的左侧）
- 一块空白矩形区域，以在 Touch2Print 顶部显示 Windows 虚拟键盘
- 一深一浅两个主题，以适应您的工作场所

在运行 **Touch2Print** 的工作站上需要运行一个标签设计软件应用程序。

## 界面

**Touch2Print** 有两个主屏幕。

- 第一个屏幕将显示标签子集（选项卡），并允许选中一个标签模板：

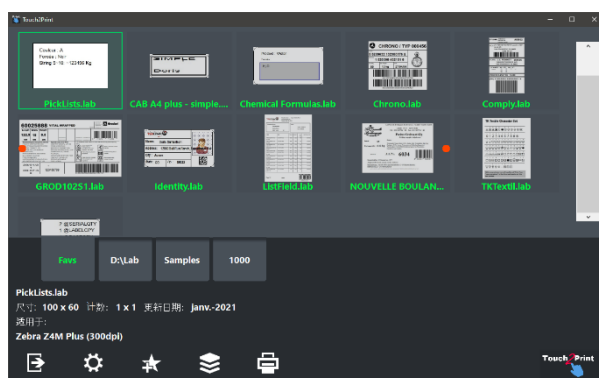

- 第二个屏幕将显示标签内容，并允许在打印前输入任何一段数据：(The virtual keyboard displayed on top comes from a free third party).

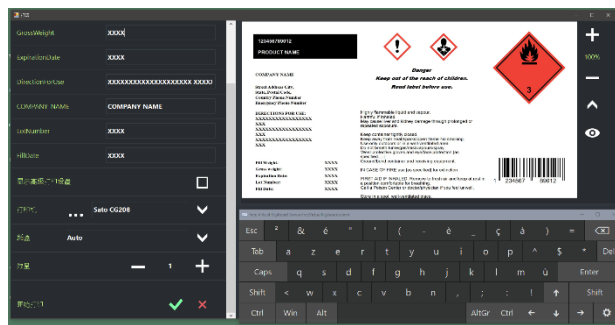

**Touch2Print** 有两个对话框。

- 一个显示标签子集设置：



- 一个显示应用程序设置：

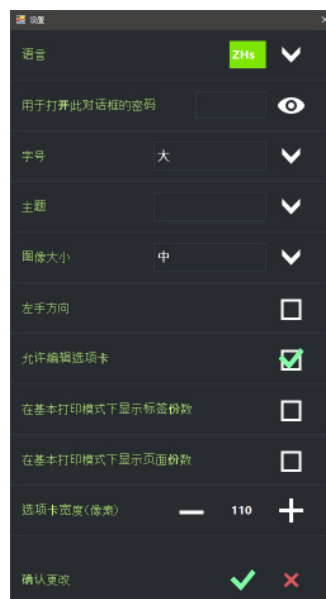

## 命令

在主屏幕中，命令从左到右依次为：



退出 Touch2Print



打开“设置”对话框



创建新选项卡以显示标签模板的子集



显示一个菜单，其中列出可用于选定选项卡的所有命令（编辑、删除、排序）



打开“打印”屏幕。

## 开始使用

Touch2Print 第一次运行时，它将定义一个选项卡，以列出标签设计软件的内置样本。



单击“菜单”按钮，并选择“编辑选项卡设置”

更改选项卡标题和文件夹以指向标签模板。确认设置，即可打印。

选择要打印的标签模板，查看在屏幕左下角显示的详细信息，以检查打印机是否已装入正确的纸张。



单击“打印”按钮。输入任何所需数据，选择打印机和数量，并验证打印屏幕。

## 受限访问

 在“设置”对话框中，有两个选项可以限制用户访问。

一个用于设置**密码**。设置后，再次打开“设置”需要输入密码。

第二个选项用于**隐藏子集的版本**（无“添加”命令，无“编辑”或“删除”菜单命令）。

## 标签子集设置

定义子集需要一个**标题**（在选项卡上显示）、一个**文件夹**（用来放置模板）以及一个可选文件**筛选器**。

**提示：**可以使用 |（竖线）字符将多个筛选器组合在一起，例如：**A.\*|B.\*|C.\***

**提示：**要重新排序选项卡，只需单击并按住（双击并按住），然后拖动到想要的位置。

**Option:** When the **LABEL ARCHIVE** extension is installed, it is also possible to target a category rather than a file folder. You will have to configure Touch2Print to select the connection mode to LABEL ARCHIVE: either through the current implicit Windows account, either through an explicit LABEL ARCHIVE account.

## 高级打印设置

打印屏幕上有一个标记为“显示高级打印设置”的复选框。选中它将显示其他很少使用的打印设置，如标签份数、起始标签、偏移...

如果您经常使用“每个标签的份数”或“每个页面的份数”设置，则可以在基本打印屏幕中显示它们。在“设置”对话框中检查上述选项。

## 专业提示

在带有 + 和 - 按钮的数字域上，您可以**按住以保持调整**（单击并按住或双击并按住）。

**窗口位置**和大小将按用户保留。

**应用程序设置**和子集定义由工作站保留。

要复制到另一个工作站，请复制文件夹 C:\ProgramData\Teklynx\Touch2Print。

当应用程序发现子集中更新的标签超过 10

个时，它将在启动**更新进程**之前要求您进行确认。如果您拒绝，只要 Touch2Print 打开，它就不会再要求这个子集。换句话说，要以后强制更新，请重新启动 Touch2Print 并选择选项卡。

如果按“**上次打印日期**”对标签进行排序，则最常用的标签将列在最上面。

一些预览上的**红点**将显示横向设计模板的纸张顶部位置。如果打印机中有一些预打印元素，这将有助于将纸张以正确的方向放入打印机。

创建**新选项卡**时，将复制当前选项卡的设置来初始化字段。





**France**  
+33 (0) 562 601 080

**Germany**  
+49 (0) 2103 2526 0

**Singapore**  
+65 6908 0960

**United States**  
+1 (414) 837 4800

Copyright 2024 TEKLYNX Corporation SAS. All rights reserved. I ABFI MATRIX, I ABFI VIEW, CODFSOFT, I ABFI ARCHIVE, SFNTINFI, PRINT MODULE, BACKTRACK, TEKLYNX CENTRAL, TEKLYNX, and Barcode Better are trademarks or registered trademarks of TEKLYNX Corporation SAS or its affiliated companies. All other brands and product names are trademarks and/or copyrights of their respective owners.

[www.teklynx.com](http://www.teklynx.com)

