



DATABASE MANAGER GUÍA DEL USUARIO

La información que contiene este manual no tiene carácter contractual y puede estar sujeta a cambios sin previo aviso.

La aplicación a la que se hace referencia en este manual se suministra bajo licencia de uso. Los términos de esta licencia estipulan las condiciones de uso, copia o reproducción autorizadas de la aplicación. Todos los demás casos están prohibidos.

Ninguna parte de este manual se puede copiar, reproducir ni transmitir de ninguna manera o por ningún medio sin el permiso expreso por escrito de TEKLYNX Corporation SAS para ningún propósito más que el del uso personal del comprador.

© 2024 TEKLYNX Corporation SAS.
Todos los derechos reservados.

Sumario

Capítulo 1: Conexión con bases de datos	1-1
Interfaz de conexión con bases de datos	1-1
Como conectar el módulo de	
Administración de Bases de datos con la base de datos	1-2
Cómo modificar la configuración de	
conexión con una base de datos	1-5
Cómo suprimir una conexión	1-5
Capítulo 2: Estructura de los archivos de bases de datos	2-7
Interfaz de estructura de bases de datos	2-7
Cómo escoger una base de datos en la lista de conexiones	2-8
Cómo escoger una tabla de una base de datos	2-8
Cómo añadir una tabla a la base de datos activa	2-8
Cómo suprimir una tabla de la base de datos activa	2-10
Cómo mostrar u ocultar los datos de la tabla activa	2-10
Configurar un campo como campo clave	2-10
Cómo configurar el tipo de contenido de un campo	2-11
Cómo configurar el tamaño máximo de un campo	2-11
Cómo permitir que un campo quede vacío	2-12
Capítulo 3: Contenido de una base de datos	3-13
Interfaz de edición de bases de datos	3-13
Cómo seleccionar registros en función de su contenido	3-14
Cómo encontrar un registro que	
corresponda al contenido de un campo	3-14
Cómo seleccionar todos los registros idénticos	3-14
Cómo seleccionar un registro idéntico	3-15
Cómo encontrar un registro que	
corresponda a un número de orden dentro de la tabla	3-16
Cómo crear un registro nuevo	3-16
Duplicar una ficha o registro	3-16
Cómo modificar un registro	3-17

Cómo clasificar alfanuméricamente una serie de registros	3-17
Cómo suprimir un registro	3-18
Capítulo 4: Consultas.	4-19
Interfaz de consulta de bases de datos	4-19
Cómo añadir una consulta	4-19
Cómo seleccionar o anular la selección de uno o más campos.	4-20
Cómo modificar el orden de los campos seleccionados	4-20
Cómo crear un filtro con datos pre definidos	4-21
Cómo aplicar un operador lógico a varios filtros	4-23
Cómo ordenar la lista de filtros.	4-24
Cómo suprimir un filtro	4-24
Cómo modificar un filtro escrito en lenguaje SQL	4-25
Cómo escoger una consulta de otra base de datos.	4-26
Capítulo 5: Impresión.	5-27
Interfaz de impresión	5-27
Cómo mostrar las opciones	5-28
Cómo ver la vista previa.	5-28
Cómo abrir la aplicación de diseño de etiquetas	5-28
Cómo seleccionar el documento a imprimir	5-28
Cómo crear un modelo nuevo de etiqueta a imprimir	5-28
Cómo seleccionar un modelo de etiqueta ya existente	5-29
Cómo seleccionar la impresora a utilizar	5-29
Cómo configurar la impresora seleccionada	5-30
Cómo seleccionar los registros a imprimir	5-30
Cómo seleccionar manualmente los registros	5-30
Cómo seleccionar automáticamente los registros	5-31
Cómo configurar la impresión según el soporte.	5-31
Cómo consultar las propiedades de la impresora seccionada.	5-32
Cómo determinar la cantidad de copias a imprimir a partir de un campo	5-32
Cómo ejecutar la impresión	5-33
Cómo activar manualmente la impresión de cada copia	5-33
Cómo actualizar una variable con respecto a una base de datos	5-33
Cómo fusionar una base de datos vinculada con un documento	5-34
Cómo permitir la edición de la base de datos	5-34
Cómo interrumpir una impresión	5-34
Cómo refrescar la visualización de la base de datos	5-34
Cómo cerrar un documento	5-35
Capítulo 6: Índice	6-37

CAPÍTULO 1

Conexión con bases de datos

Interfaz de conexión con bases de datos

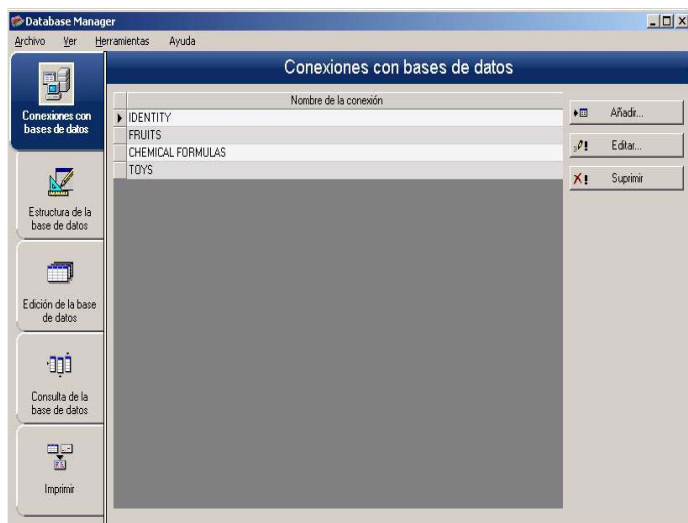

La aplicación se conecta con los diferentes tipos de archivos de bases de datos que se desean utilizar a través de esta interfaz.

Como conectar el módulo de Administración de Bases de datos con la base de datos

El Database Manager debe estar abierto y mostrar la ventana de **Conexiones con bases de datos**.

Puede conectar el módulo de administrador de Database a una base de datos existente o a una nueva.

Crear una nueva base de datos, para conectar con el módulo de administrador de Database:

1. Ir a Archivo > Crear nueva base de datos.
2. Seleccionar dBase o Acceder a base de datos en el submenú.

Un cuadro de diálogo Guardar como se abrirá, permitiéndole especificar un nombre y una ubicación para el archivo de base de datos, y después hacer clic en Guardar.

La nueva conexión de base de datos se mostrará en la ventana Conexiones de base de datos.

Conectar una base de datos existente al módulo de administrador de Database:

- 1 Escoger Archivo > Abrir

Se abre un cuadro de selección de archivos que permite buscar y seleccionar una base de datos.

En ese cuadro de diálogo sólo se encuentran bases de datos de los tipos siguientes:

- Access (*.mdb)
- Excel (*.xls)
- Dbase(*.dbf)

Observación

Un Asistente ayuda al usuario a conectar la aplicación con bases de datos de los formatos más usuales.

Cuando el formato de la base de datos que desea utilizar corresponde a una de las opciones disponibles, seleccione dicha opción. Si, por el contrario, la base de datos tiene un formato que no está disponible, siga el procedimiento siguiente:

- 1 Escoja el botón **Añadir...**
- 2 Seleccione un tipo de base de datos de la lista
- 0 -
- 3 Seleccione **Otros**
- 4 Haga clic en el botón **Configuración de la conexión**

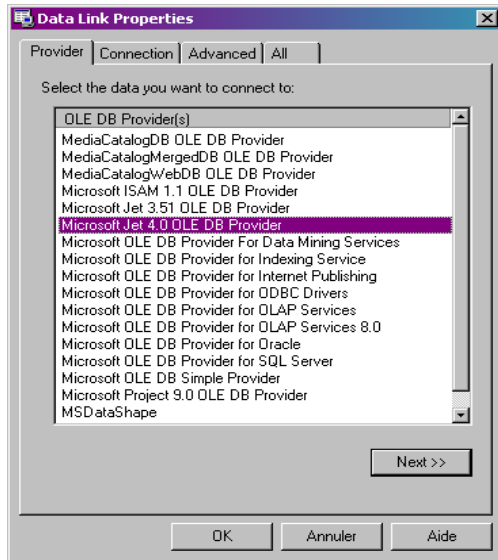

- 5 Escoja la ficha **Proveedor** del cuadro de diálogo
- 6 Seleccione el proveedor que convenga
- 7 Haga clic en el botón **Siguiente**

**Observación**

La lista de proveedores depende de los tipos de bases de datos de los que disponga el sistema

- 1 Haga clic en el botón de búsqueda "..."
- 2 Seleccione un archivo
- 3 Haga clic en **Abrir**
- 4 Escoja **Aceptar**

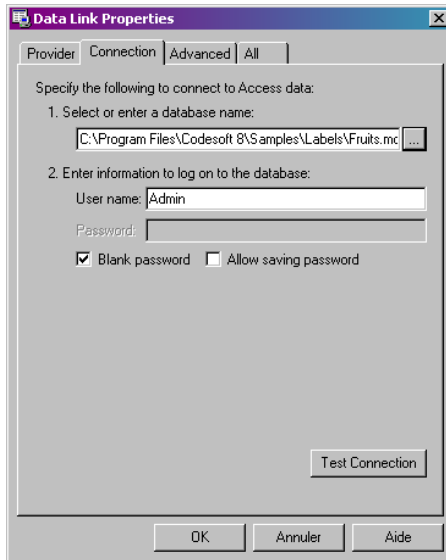

5 Haga clic en el botón **Siguiente**

6 Dé un nombre a la conexión

7 Haga clic en **Terminar**

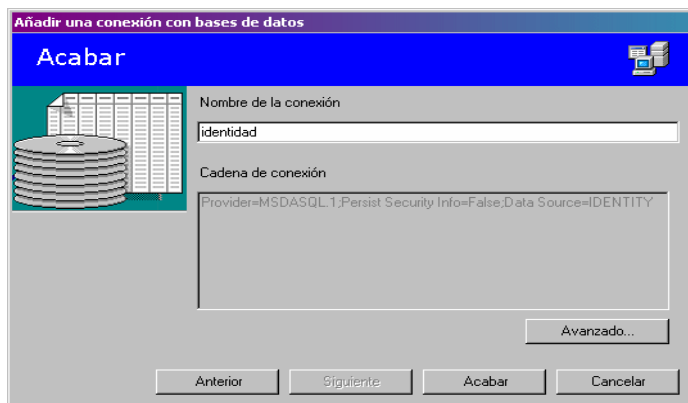

Observación

Puede repetir estas acciones tantas veces como sea necesario hasta alcanzar el número de conexiones que desee.

Cómo modificar la configuración de conexión con una base de datos

El Database Manager debe estar abierto y mostrar la ventana de **Conexiones con bases de datos**. Se debe seleccionar la conexión deseada.

1 Haga clic en **Editar...**

2 Efectúe las modificaciones que desee.

Cómo suprimir una conexión

El Database Manager debe estar abierto y mostrar la ventana de **Conexiones con bases de datos**. Se debe seleccionar la conexión deseada.

1 Haga clic en Suprimir



CAPÍTULO 2

Estructura de los archivos de bases de datos

Interfaz de estructura de bases de datos

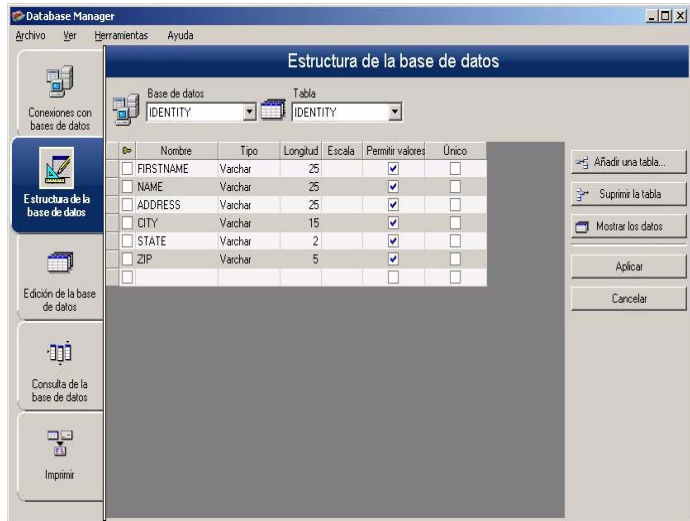

Así se presenta la ventana mediante la cual se administra la estructura del archivo de bases de datos añadiendo, modificando o suprimiendo tablas y campos.

Cómo escoger una base de datos en la lista de conexiones

El Database Manager debe estar abierto y mostrar la ventana de **Estructura de la base de datos**.

- 1 Haga clic en la lista desplegable **Base de datos**
- 2 Seleccione el valor que desee

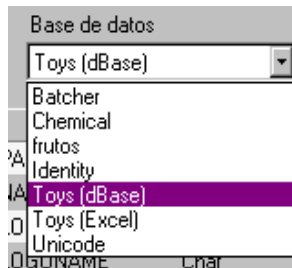

Cómo escoger una tabla de una base de datos

El Database Manager debe estar abierto y mostrar la ventana de **Estructura de la base de datos**.

- 1 Despliegue la lista **Tabla**
- 2 Seleccione el valor que desee

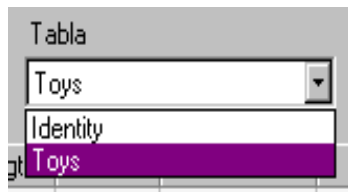

Cómo añadir una tabla a la base de datos activa

El Database Manager debe estar abierto y mostrar la ventana de **Estructura de la base de datos**.

- 1 Escoja **Añadir una tabla**
- 2 Introduzca el nombre de la tabla nueva
- 3 Escoja **Aceptar**

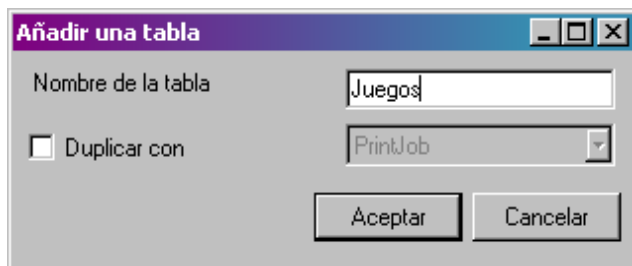

También puede crear una tabla copiando la estructura de otra tabla presente en la base de datos seleccionada. Para ello:

- 1 Marque la casilla **Duplicar con**
- 2 Despliegue la lista
- 3 Seleccione el valor que desee
- 4 Escoja **Aceptar**

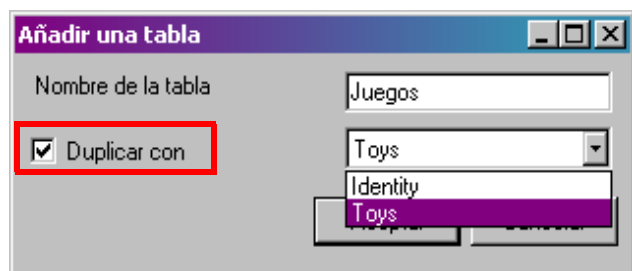

Cómo suprimir una tabla de la base de datos activa

El Database Manager debe estar abierto y mostrar la ventana de **Estructura de la base de datos**.

- 1 Despliegue la lista **Tabla**
- 2 Seleccione el valor que desee

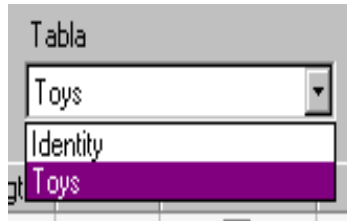

- 3 Haga clic en el botón **Suprimir la tabla**

Cómo mostrar u ocultar los datos de la tabla activa

El Database Manager debe estar abierto y mostrar la ventana de **Estructura de la base de datos**.

- 1 Escoja **Mostrar los datos**

Configurar un campo como campo clave

El Database Manager debe estar abierto y mostrar la ventana de **Estructura de la base de datos**.

- 1 Marque la casilla del campo deseado



- 2 Escoja **Aplicar**

Cómo configurar el tipo de contenido de un campo

El Database Manager debe estar abierto y mostrar la ventana de **Estructura de la base de datos**.

- 1 Haga clic en la celda **Tipo** del campo deseado
- 2 Haga clic en el icono de lista desplegable
- 3 Seleccione el valor que desee

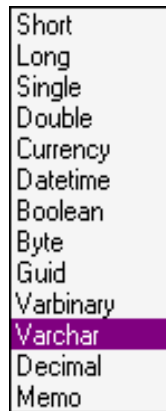

- 4 Escoja **Aplicar**

Cómo configurar el tamaño máximo de un campo

El Database Manager debe estar abierto y mostrar la ventana de **Estructura de la base de datos**.

- 1 Haga clic en la celda **Longitud** del campo deseado
- 2 Introduzca el valor que desee



- 3 Escoja **Aplicar**

Cómo permitir que un campo quede vacío

El Database Manager debe estar abierto y mostrar la ventana de **Estructura de la base de datos**.

- 1 Haga clic en la celda **Permitir valores Null** del campo deseado

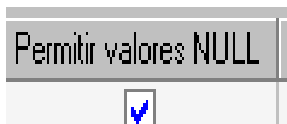

- 2 Escoja **Aplicar**

CAPÍTULO 3

Contenido de una base de datos

Interfaz de edición de bases de datos

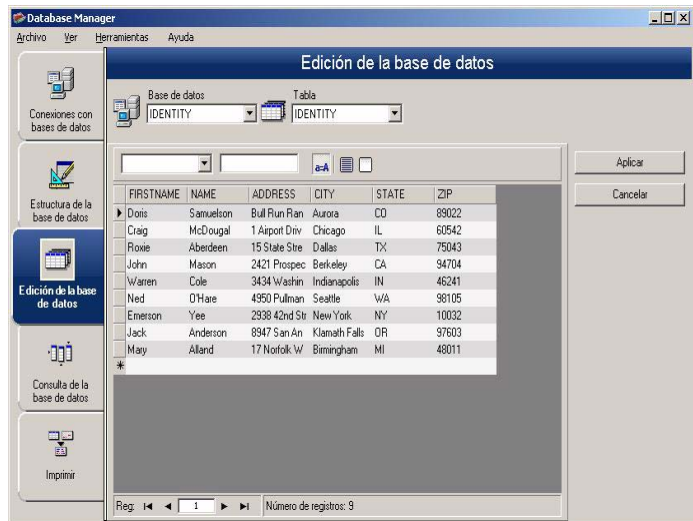

Así se presenta la ventana mediante la cual se administra el contenido del archivo de bases de datos añadiendo, modificando o suprimiendo datos.

Las acciones posibles dependen del tipo de base de datos. Los registros de archivos en formato Excel, por ejemplo, no se puede modificar.

Cómo seleccionar registros en función de su contenido

Cómo encontrar un registro que corresponda al contenido de un campo

El Database Manager debe estar abierto y mostrar la ventana de **Edición de la base de datos**.

- 1 Haga clic en el icono de lista desplegable
- 2 Seleccione el valor que desee
- 3 Haga clic en la zona de edición
- 4 Introduzca el valor deseado en la zona de edición

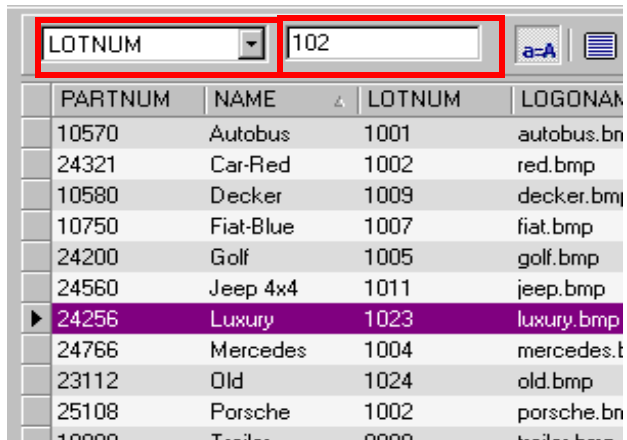

Cómo seleccionar todos los registros idénticos

El Database Manager debe estar abierto y mostrar la ventana de **Edición de la base de datos** con, al menos, un registro encontrado.

- 1 Haga clic en el icono de lista desplegable
- 2 Seleccione el valor que desee
- 3 Haga clic en la zona de edición
- 4 Introduzca el valor deseado en la zona de edición
- 5 Escoja **Seleccionar todo**

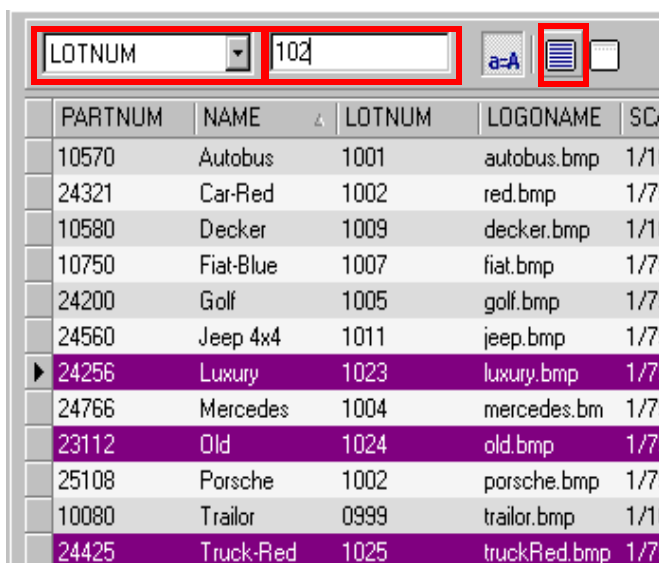

PARTNUM	NAME	LOTNUM	LOGONAME	SC
10570	Autobus	1001	autobus.bmp	1/7
24321	Car-Red	1002	red.bmp	1/7
10580	Decker	1009	decker.bmp	1/1
10750	Fiat-Blue	1007	fiat.bmp	1/7
24200	Golf	1005	golf.bmp	1/7
24560	Jeep 4x4	1011	jeep.bmp	1/7
▶ 24256	Luxury	1023	luxury.bmp	1/7
24766	Mercedes	1004	mercedes.bm	1/7
23112	Old	1024	old.bmp	1/7
25108	Porsche	1002	porsche.bmp	1/7
10080	Trailer	0999	trailer.bmp	1/1
24425	Truck-Red	1025	truckRed.bmp	1/7

Observación

También se puede aplicar un filtro haciendo clic en el botón "Distinguir mayúsculas de minúsculas".



Cómo seleccionar un registro idéntico

El Database Manager debe estar abierto y mostrar la ventana de **Edición de la base de datos** con, al menos, un registro encontrado y varios registros con idéntico contenido en el campo de búsqueda.

- 1 Para seleccionar el registro **Primero, Anterior, Siguiente o Último** haga clic respectivamente en los botones 1, 2, 3 ó 4 de la herramienta de búsqueda



Cómo encontrar un registro que corresponda a un número de orden dentro de la tabla

El Database Manager debe estar abierto y mostrar la ventana de **Edición de la base de datos**.

- 1 Haga clic en la zona de edición de la herramienta de búsqueda
- 2 Introduzca el valor que desee



Cómo crear un registro nuevo

El Database Manager debe estar abierto y mostrar la ventana de **Edición de la base de datos**.

- 1 Haga clic en cualquier campo de la línea de edición, marcada con un asterisco
- 2 Introduzca los valores que desee en los campos correspondientes
- 3 Escoja **Aplicar**



Duplicar una ficha o registro

Se debe abrir la ventana de Edición de la base de datos de Database Manager.

- 1 Haga clic o doble clic en una fila o conjunto de filas para resaltar las fichas seleccionadas
- 2 Haga clic con el botón derecho para ver el menú contextual

3 Seleccione Duplicar la(s) ficha(s) seleccionada(s)

Cómo modificar un registro

El Database Manager debe estar abierto y mostrar la ventana de **Edición de la base de datos**.

1 Haga clic en el valor que desea modificar

2 Introduzca el valor que desee

3 Escoja **Aplicar**

Cómo clasificar alfanuméricamente una serie de registros

El Database Manager debe estar abierto y mostrar la ventana de **Edición de la base de datos** con, al menos, dos registros en la tabla.

1 Haga clic en el nombre del campo que desee

LOTNUM	LOTNUM ▲	LOTNUM ▼
1011	0999	1030
1001	1001	1026
0999	1002	1025
1009	1002	1024
1007	1004	1023
1005	1005	1011
1004	1007	1009
1023	1009	1007
1024	1011	1005
1002	1023	1004
1002	1024	1002
1025	1025	1002
1026	1026	1001
1030	1030	0999

Observación

Para clasificar los registros por orden decreciente, vuelva a hacer clic en el nombre del campo.

Cómo suprimir un registro

El Database Manager debe estar abierto y mostrar la ventana de **Edición de la base de datos**.

- 1 Haga clic en la casilla de selección del campo deseado
- 2 Haga un clic con el botón derecho en la casilla de selección del campo deseado
- 3 En el menú contextual, seleccione **Suprimir el registro seleccionado**



CAPÍTULO 4

Consultas

Interfaz de consulta de bases de datos

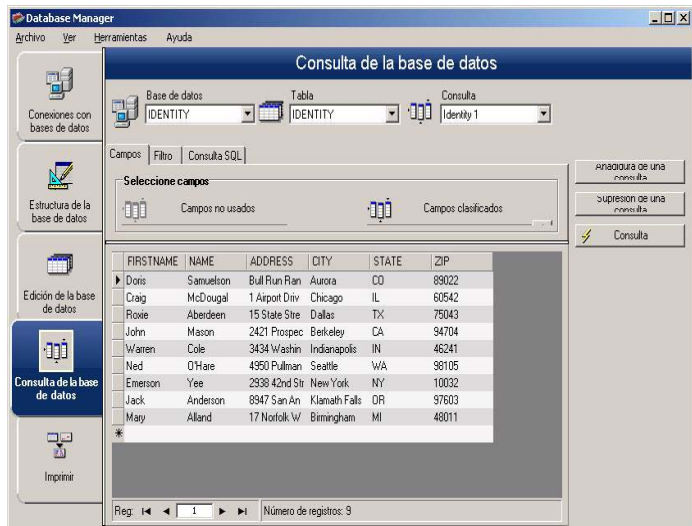

Así se presenta la ventana que permite efectuar consultas, creando y aplicando diferentes filtros.

Cómo añadir una consulta

El Database Manager debe estar abierto y mostrar la ficha "Campos" de la ventana de **Consultas de la base de datos**.

- 1 Escoja **Añadidura una consulta**
- 2 Dé un nombre a la consulta
- 3 Escoja **Aceptar**

Cómo seleccionar o anular la selección de uno o más campos

El Database Manager debe estar abierto y mostrar la ficha "Campos" de la ventana de **Consultas de la base de datos**.

- 1 Para seleccionar o anular la selección de uno o más campos, haga clic en el botón 1, 2, 3 ó 4.

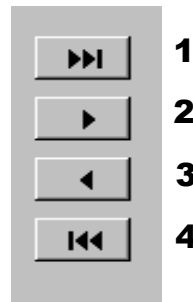

- 2 Escoja **Consulta**

Cómo modificar el orden de los campos seleccionados

El Database Manager debe estar abierto y mostrar la ficha "Campos" de la ventana de **Consultas de la base de datos**.

- 1 Haga clic en el campo de la ventana **Campos ordenados** que desee
- 2 Haga clic en el botón de flecha ascendente o descendente hasta llegar al valor deseado

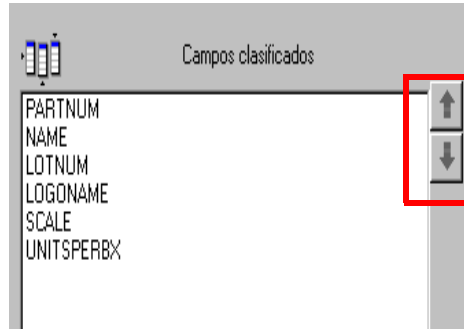

3 Escoja **Consulta**

Observación

Para ver mejor la aplicación de consulta puede aumentar el tamaño de la zona de visualización de los datos reduciendo la altura del espacio que ocupan las fichas Campos, Filtro y Consulta SQL.

Cómo crear un filtro con datos pre definidos

El Database Manager debe estar abierto y mostrar la ficha "Filtro" de la ventana de **Consultas de la base de datos**.

1 Haga clic en el botón **Añadir línea**

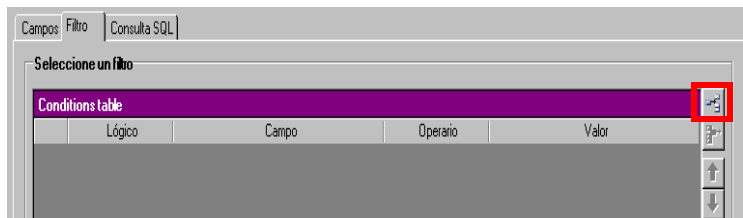

2 Haga clic en el campo **Campo**

3 Haga clic en el icono de lista desplegable

4 Seleccione el valor que desee

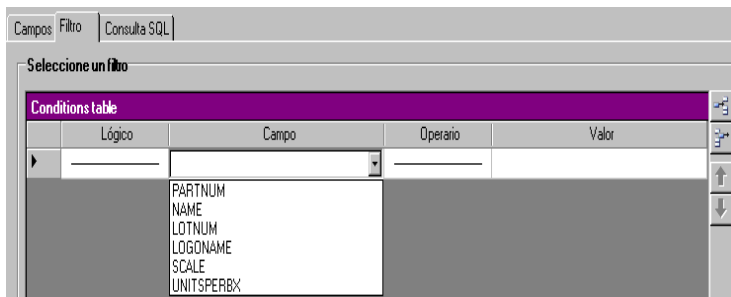

5 Haga clic en el campo **Operario**

6 Haga clic en el icono de lista desplegable

7 Seleccione el valor que desee



Tableau 1: Descripción de las funciones de los operadores

Operario	Función
=	Igual a
<>	Diferente de
>	Superior a
>=	Superior o igual a
<	Inferior a
<=	Inferior o igual a
NOT	Diferent de
IN	Dentro de
LIKE	Como
NOT LIKE	No es como
BETWEEN	Entre
NOT BETWEEN	Fuera de

8 Haga clic en el campo **Valor**

9 Introduzca el valor que desee

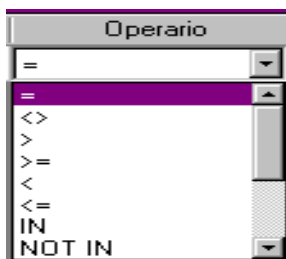
A screenshot of a database filter dialog box. The title bar is labeled 'Valor'. Below the title bar is a text input field containing the number '24560'.

10 Escoja **Consulta**

Cómo aplicar un operador lógico a varios filtros

El Database Manager debe estar abierto y mostrar la ficha "Filtro" de la ventana de **Consultas de la base de datos**. Se deben haber creado varios filtros.

- 1 Haga clic en el campo **Lógico**
- 2 Haga clic en el icono de lista desplegable
- 3 Seleccione el valor que desee

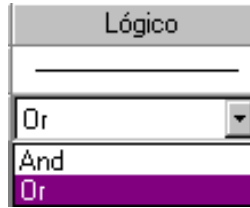

- 4 Haga clic en el botón **Consulta** para aplicar las modificaciones y ver el resultado.

Cómo ordenar la lista de filtros

El Database Manager debe estar abierto y mostrar la ficha "Filtro" de la ventana de **Consultas de la base de datos**. Se deben haber creado varios filtros.

- 1 Haga clic en la casilla de selección del campo deseado
- 2 Haga clic en el botón de flecha ascendente o descendente hasta llegar al valor deseado

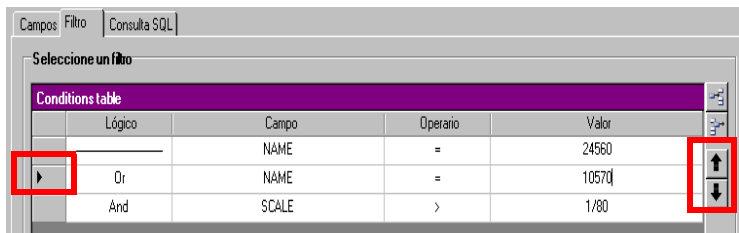

Cómo suprimir un filtro

El Database Manager debe estar abierto y mostrar la ficha "Filtro" de la ventana de **Consultas de la base de datos**. Se debe haber creado al menos un filtro.

- 1 Haga clic en la casilla de selección del campo deseado
- 2 Haga clic en el botón **Suprimir la línea**

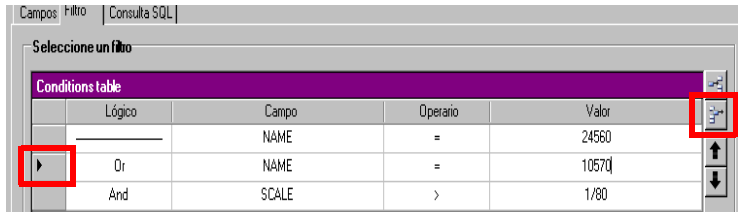

Cómo modificar un filtro escrito en lenguaje SQL

El Database Manager debe estar abierto y mostrar la ficha **Consulta SQL** de la ventana de **Consultas de la base de datos**. Se debe haber creado al menos un filtro.

- 1 Escoja la opción **Modificar la consulta efectuada en lenguaje SQL** para activar la consulta mediante el lenguaje SQL y poder modificarla manualmente.

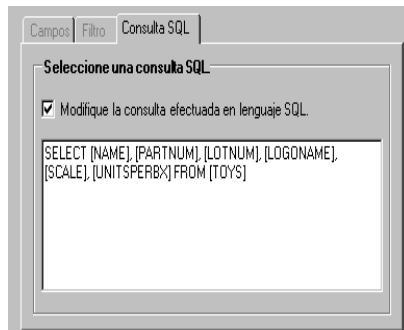

- 2 Escoja **Consulta**

Observación

Se puede redactar el filtro directamente en lenguaje SQL sin haberlo creado previamente en la ficha "Filtro".

Cómo escoger una consulta de otra base de datos.

El Database Manager debe estar abierto y mostrar la ventana de **Consultas de la base de datos**.

1 Despliegue la lista **Consulta**

2 Seleccione el valor que desee

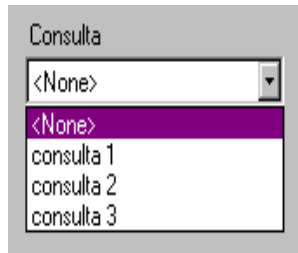

Observación

Puede modificar posteriormente la consulta elegida.

CAPÍTULO 5

Impresión

Interfaz de impresión

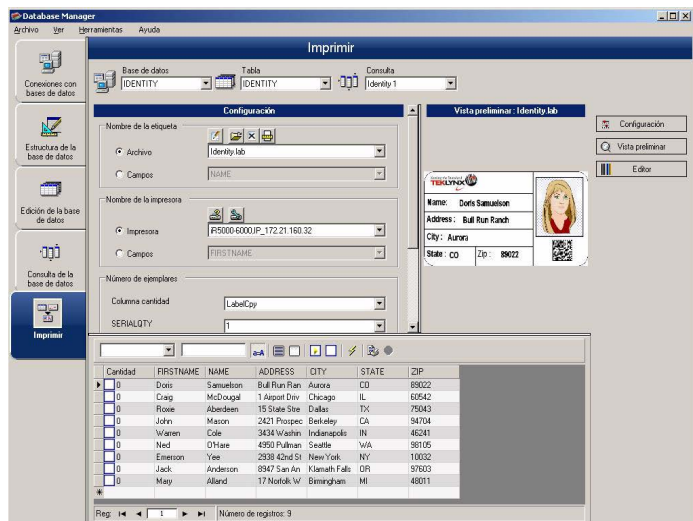

Así se presenta la ventana que permite seleccionar el archivo a imprimir, atribuirle una impresora y configurar la impresión antes de ejecutarla.

Cómo mostrar las opciones

El Database Manager debe estar abierto y mostrar la ventana de **Impresión**

1 Escoja **Opciones**

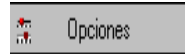

Cómo ver la vista previa

El Database Manager debe estar abierto y mostrar la ventana de **Impresión**

1 Escoja **Vista previa**



Cómo abrir la aplicación de diseño de etiquetas

El Database Manager debe estar abierto y mostrar la ventana de **Impresión**

1 Escoja **Editor**



Cómo seleccionar el documento a imprimir

Cómo crear un modelo nuevo de etiqueta a imprimir

El Database Manager debe estar abierto y mostrar la ventana de **Impresión**

1 Haga clic en el botón **Asistente de creación de etiquetas**



2 Siga las instrucciones que le da el asistente

Observación

La creación de una etiqueta relacionada con una base de datos le permite determinar exactamente los elementos necesarios para disponer los diferentes campos de la base de datos en la etiqueta.

Cómo seleccionar un modelo de etiqueta ya existente

El Database Manager debe estar abierto y mostrar la ventana de **Impresión**

1 Haga clic en el botón **Abrir un documento ya existente**



2 Seleccione un archivo de tipo **.lab**

3 Escoja **Aceptar**

Observación

Las opciones "Campo" de los grupos de opciones "Nombre de la etiqueta" y "Nombre de la impresora" permiten elegir la etiqueta o la impresora deseada cuando han sido configuradas en un campo de la base de datos activa.

Cómo seleccionar la impresora a utilizar

El Database Manager debe estar abierto y mostrar la ventana de **Impresión**. Se debe haber seleccionado un modelo de etiqueta.

1 Haga clic en el botón **Añadir o suprimir una impresora**



2 Seleccione la impresora que desee

3 Escoja **Aceptar**

Observación

La impresora predeterminada es siempre la última que se ha utilizado.

Cómo configurar la impresora seleccionada

El Database Manager debe estar abierto y mostrar la ventana de **Impresión**. Se deben haber seleccionado un modelo de etiqueta y una impresora.

1 Haga clic en el botón de **Configuración de la impresora**



2 Efectúe la configuración que desee

3 Escoja **Aceptar**

Cómo seleccionar los registros a imprimir

Cómo seleccionar manualmente los registros El Database Manager debe estar abierto y mostrar la ventana de **Impresión**

1 Marque las casillas de los registros deseados

Cantidad	NAME	PARTNUM	LOTNUM	LOGONAME	SCALE	UNITSPERB	
<input type="checkbox"/>	0	Jeep 4x4	24560	1011	jeep.bmp	1/75	100
<input type="checkbox"/>	0	Autobus	10570	1001	autobus.bmp	1/100	50
<input type="checkbox"/>	0	Trallor	10080	0999	trallor.bmp	1/100	50
<input checked="" type="checkbox"/>	1	Decker	10580	1009	decker.bmp	1/100	50
<input type="checkbox"/>	0	Fiat-Blue	10750	1007	fiat.bmp	1/75	100
<input checked="" type="checkbox"/>	1	Golf	24200	1005	golf.bmp	1/75	100
<input checked="" type="checkbox"/>	1	Mercedes	24766	1004	mercedes.bmp	1/75	100
<input type="checkbox"/>	0	Luxury	24256	1023	luxury.bmp	1/75	100
<input type="checkbox"/>	0	Old	23112	1024	old.bmp	1/75	100
<input type="checkbox"/>	0	Porsche	25108	1002	porsche.bmp	1/75	100
<input checked="" type="checkbox"/>	1	Car-Red	24321	1002	red.bmp	1/75	100
<input type="checkbox"/>	0	Truck-Red	24425	1025	truckRed.bmp	1/75	80
<input checked="" type="checkbox"/>	1	Truck-Yel	24426	1026	truckyel.bmp	1/75	80
<input type="checkbox"/>	0	Van	24596	1030	van.bmp	1/75	100
*							

Observación

Se puede modificar la altura de la tabla de datos desplazando la parte superior de la ventana.

Cómo seleccionar automáticamente los registros

El Database Manager debe estar abierto y mostrar la ventana de **Impresión**

- 1 Haga clic en el icono de lista desplegable
- 2 Seleccione el valor que desee
- 3 Haga clic en la zona de edición
- 4 Introduzca el valor que desee
- 5 Escoja **Seleccionar todo**
- 6 Haga clic en el botón **Comprobar**

Cantidad	PARTNUM	NAME	LOTNUM	LOGONAME	SCALE	UNITSPERB
0	24560	Jeep 4x4	1011	jeep.bmp	1/75	100
0	10570	Autobus	1001	autobus.bmp	1/100	50
0	10080	Trailer	0999	trailer.bmp	1/100	50
0	10580	Decker	1009	decker.bmp	1/100	50
0	10750	Fiat-Blue	1007	fiat.bmp	1/75	100
0	24200	Golf	1005	golf.bmp	1/75	100
0	24766	Mercedes	1004	mercedes.bm	1/75	100
1	24256	Luxury	1023	luxury.bmp	1/75	100
1	23112	Old	1024	old.bmp	1/75	100
0	25108	Porsche	1002	porsche.bmp	1/75	100
0	24321	Car-Red	1002	red.bmp	1/75	100
1	24425	Truck-Red	1025	truckRed.bm	1/75	80
1	24426	Truck-Yel	1026	truckyel.bmp	1/75	80
0	24596	Van	1030	van.bmp	1/75	100

Cómo configurar la impresión según el soporte

El Database Manager debe estar abierto y mostrar la ventana de **Impresión**. Se debe haber seleccionado un documento.

- 1 Escoja el botón **Configurar página**



Cómo consultar las propiedades de la impresora seccionada

El Database Manager debe estar abierto y mostrar la ventana de **Impresión**

1 Escoja el botón **Configurar página**



2 Escoja **Configurar...**



Cómo determinar la cantidad de copias a imprimir a partir de un campo

El Database Manager debe estar abierto y mostrar la ventana de **Impresión**. Se deben haber seleccionado una impresora y los registros que se desean imprimir.

1 Haga clic en el icono de lista desplegable **Columna cantidad**

2 Seleccione el valor que desee

3 Haga clic en el icono de la lista desplegable del valor seleccionado

4 Seleccione el valor que desee o introduzca un valor numérico entero

Observación

Esta opción permite imprimir una serie de etiquetas seleccionadas conforme a valores numéricos indicados en determinados campos. Se pueden configurar varios criterios:

- SERIALQTY: indica el número de copias a imprimir de la serie de etiquetas

- LABELCPY: indica el número de copias a imprimir de la etiqueta seleccionada
- PAGECPY: indique número de copias a imprimir de la página de la etiqueta

Cómo ejecutar la impresión

El Database Manager debe estar abierto y mostrar la ventana de **Impresión**. Se deben haber seleccionado un modelo de etiqueta, una impresora y los registros que se desean imprimir.

- 1 Haga clic en el botón **Imprimir los registros**



Cómo activar manualmente la impresión de cada copia

El Database Manager debe estar abierto y mostrar la ventana de **Impresión**. Se deben haber seleccionado un modelo de etiqueta, una impresora y los registros que se desean imprimir.

- 1 Active la opción **Mostrar el cuadro de diálogo de impresión entre registros**
- 2 Haga clic en el botón **Imprimir los registros**

Cómo actualizar una variable con respecto a una base de datos

El Database Manager debe estar abierto y mostrar la ventana de **Impresión**. Se deben haber seleccionado un modelo de etiqueta, una impresora y los registros que se desean imprimir.

- 1 Active la opción **Actualizar la variable con respecto a la base de datos**
- 2 Haga clic en el botón **Imprimir los registros**

Cómo fusionar una base de datos vinculada con un documento

El Database Manager debe estar abierto y mostrar la ventana de **Impresión**. Se deben haber seleccionado un modelo de etiqueta, una impresora y los registros que se desean imprimir.

1 Active la opción **Fusionar la base de datos vinculada con el documento**

2 Haga clic en el botón **Imprimir los registros**

Cómo permitir la edición de la base de datos

El Database Manager debe estar abierto y mostrar la ventana de **Impresión**. Se deben haber seleccionado un modelo de etiqueta, una impresora y los registros que se desean imprimir.

1 Active la opción **Permitir la edición de la base de datos**

2 Haga clic en el botón **Imprimir los registros**

Cómo interrumpir una impresión

El Database Manager debe estar abierto y mostrar la ventana de **Impresión**. Se deben haber seleccionado un modelo de etiqueta, una impresora y los registros que se desean imprimir. Se debe haber lanzado la ejecución de una tarea de impresión.

1 Haga clic en el botón **Interrumpir la impresión**



Cómo refrescar la visualización de la base de datos

El Database Manager debe estar abierto y mostrar la ventana de **Impresión**. Se debe haber seleccionado al menos un registro.

1 Haga clic en el botón **Refrescar la base de datos**



Cómo cerrar un documento

El Database Manager debe estar abierto y mostrar la ventana de **Impresión**. Se debe haber seleccionado un modelo de etiqueta.

- 1 Haga clic en el icono de lista desplegable de **Documentos**
- 2 Seleccione el valor que desee
- 3 Escoja el botón **Cerrar el documento activo**



Indíce

A

actualizar una variable , Cap 5-33

Administración de Bases de datos , Cap 1-2

añadir una consulta , Cap 4-19

añadir una tabla , Cap 2-8

aplicación , Cap 5-28

automáticamente , Cap 5-31

campo vacío , Cap 2-12

cantidad de copias , Cap 5-32

clasificar , Cap 3-17

Cómo anular la selección , Cap 4-20

Cómo clasificar , Cap 3-17

Cómo conectar , Cap 1-2

Cómo crear , Cap 3-16

Cómo encontrar , Cap 3-16

Cómo encontrar un registro , Cap 3-14

Cómo modificar , Cap 3-17

Cómo mostrar , Cap 2-10

Cómo seleccionar , Cap 3-14, , Cap 4-19

Cómo seleccionar registros , Cap

B

base de datos , Cap 2-8

C

campo clave , Cap 2-10

5-30	encontrar un registro , Cap 3-16
Cómo suprimir , Cap 1-5, , Cap 3-18	escoger una base de datos , Cap 2-8
conectar , Cap 1-2	escoger una tabla , Cap 2-8
conexión con bases de datos , Cap 1-1	estructura de bases de datos , Cap 2-7
Configuración de la conexión , Cap 1-2	Estructura de los archivos , Cap 2-7
configurar la impresión , Cap 5-31	
	F
configurar la impresora , Cap 5-30	filtro , Cap 4-21
Configurar un campo , Cap 2-10	
	I
Consultas , Cap 4-19	
crear un modelo , Cap 5-28	Impresión , Cap 5-27
	impresión , Cap 5-33
	impresora , Cap 5-29
	D
documento a imprimir , Cap 5-28	interrumpir una impresión , Cap 5-34
Duplicar , Cap 2-9	
	L
	lenguaje SQL , Cap 4-25
	E
edición de bases de datos , Cap 3-13	
Editor , Cap 5-28	

M

manualmente , Cap 5-30

modificar la configuración , Cap 1-5

modificar un filtro , Cap 4-25

modificar un registro , Cap 3-17

mostrar , Cap 2-10

O

ocultar , Cap 2-10

opciones , Cap 5-28

operador lógico , Cap 4-23

orden , Cap 4-20

ordenar la lista de filtros , Cap 4-24

P

permitir la edición , Cap 5-34

presentación preliminar , Cap 5-28

propiedades de la impresora , Cap 5-32

Proveedor , Cap 1-3

R

refrescar la visualización , Cap 5-34

registro idéntico , Cap 3-15

registro nuevo , Cap 3-16

registros , Cap 3-14

registros a imprimir , Cap 5-30

registros idénticos , Cap 3-14

S

seleccionar la impresora , Cap 5-29

soporte , Cap 5-31

SQL , Cap 4-25

suprimir un filtro , Cap 4-24

suprimir un registro , Cap 3-18

suprimir una conexión , Cap 1-5

suprimir una tabla , Cap 2-10

T

tabla , Cap 2-8

tamaño máximo , Cap 2-11

tamaño máximo de un campo ,
Cap 2-11

tipo de contenido , Cap 2-11

V

Vista previa , Cap 5-28



France
+33 (0) 562 601 080

Germany
+49 (0) 2103 2526 0

Singapore
+65 6908 0960

United States
+1 (414) 837 4800

Copyright 2024 TEKLYNX Corporation SAS. All rights reserved. LABEL MATRIX, LABELVIEW, CODESOFT, LABEL ARCHIVE, SENTINEL, PRINT MODULE, BACKTRACK, TEKLYNX CENTRAL, TEKLYNX, and Barcode Better are trademarks or registered trademarks of TEKLYNX Corporation SAS or its affiliated companies. All other brands and product names are trademarks and/or copyrights of their respective owners

www.teklynx.com